"יצירה בימי קורונה"

" תערוכה וירטואלית של אמני

תנועת המושבים

תערוכה וירטואלית וייחודית זו, מוגשת לכם בימים אלה כשאנו עדיין שומרים על "ריחוק חברתי", וחלקינו אף מצוי ב"בידוד", וספון בביתו.
התערוכה שקמה ביוזמתה של "תנועת המושבים", מציגה עבודות של אמנים תושבי הישובים בארץ , שהמשיכו ליצור גם בימי הקורונה.
היוצרים שמציגים בתערוכה, הגיבו ונתנו ביטוי פלאסטי להיבטים השונים שנולדו עקב המצב החדש שנגזר עלינו.
חלק מהעבודות בתערוכה זו, מתייחסות למראות ברחבי המושב, חלקן מתייחסות להיבטים אישיים, משפחתיים, מדיניים, או לרגשות ותחושות שונות שחילחלו למחשבה ולהווייה כמו פחדים, חששות, מצבים של תסכול, בדידות ולעיתים לאנקדוטות עם נקודת אור באופק...

כולנו תיקווה שבעתיד הקרוב נוכל להיפגש, ולקיים תערוכות של ממש.
בבריכת ימים טובים, ובריאות,
יהודה אלטון,
מנהל יחידה לתרבות
קובי שמואל
מנהל אגף חברה וקהילה
אורית לוטרינגר, אוצרת התערוכה

**המצגת מלווה בפס קול החל מהשקופית השנייה, יש ללחוץ על מקש F5 במקלדת

בתיה מגל, כפר מעש,
צילום וצבע אקריליק

בתיה מגל, כפר מעש
"מתידדת עם הכפפות" גירי פסטל על נייר מילימטרי

בתיה מגל, כפר מעש
"מסכה", טכיקה מעורבת

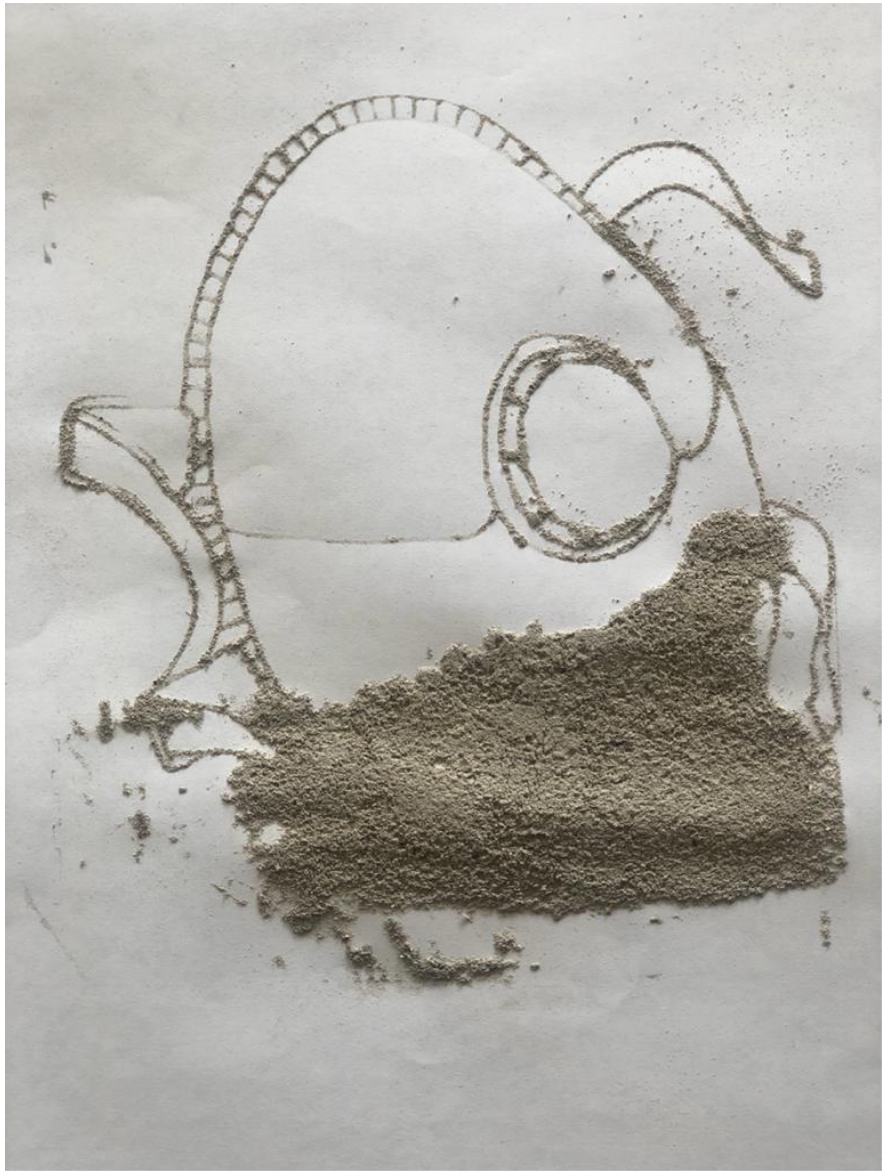

גלי גליקמן, צופית,
"אביב בימי קורונה", צילום

יעל סגל, שדה ורבורג
צילום

יעל סגל, שדה ורבורג,
צילום

יעל סגל, שדה ורבורג
צילום

יעל סגל, שדה ורבורג, צילום

גלי גליקמן, צופית
"בבידוד", צילום

הראל אוחיון, גת
צילום

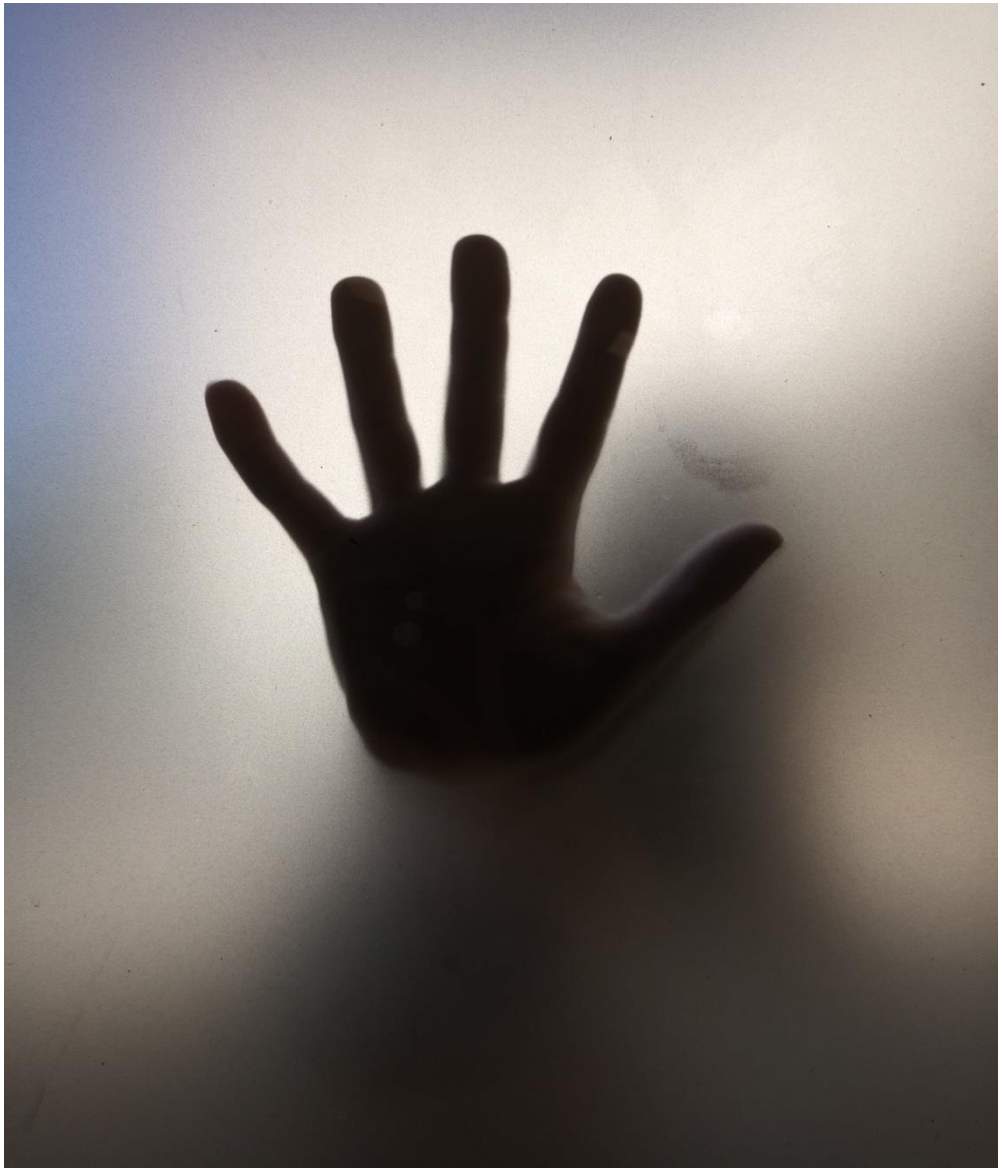

דורית דרורי, כפר הריף
"קורונה עד לאן", צילום

אירית עוז, כפר סירקין,
"פותחת חלון", עיפרון וצבע על בד

אירית עוז, כפר סירקין
"צופה בחלון", רישום בעיפרון וצבע, על בד

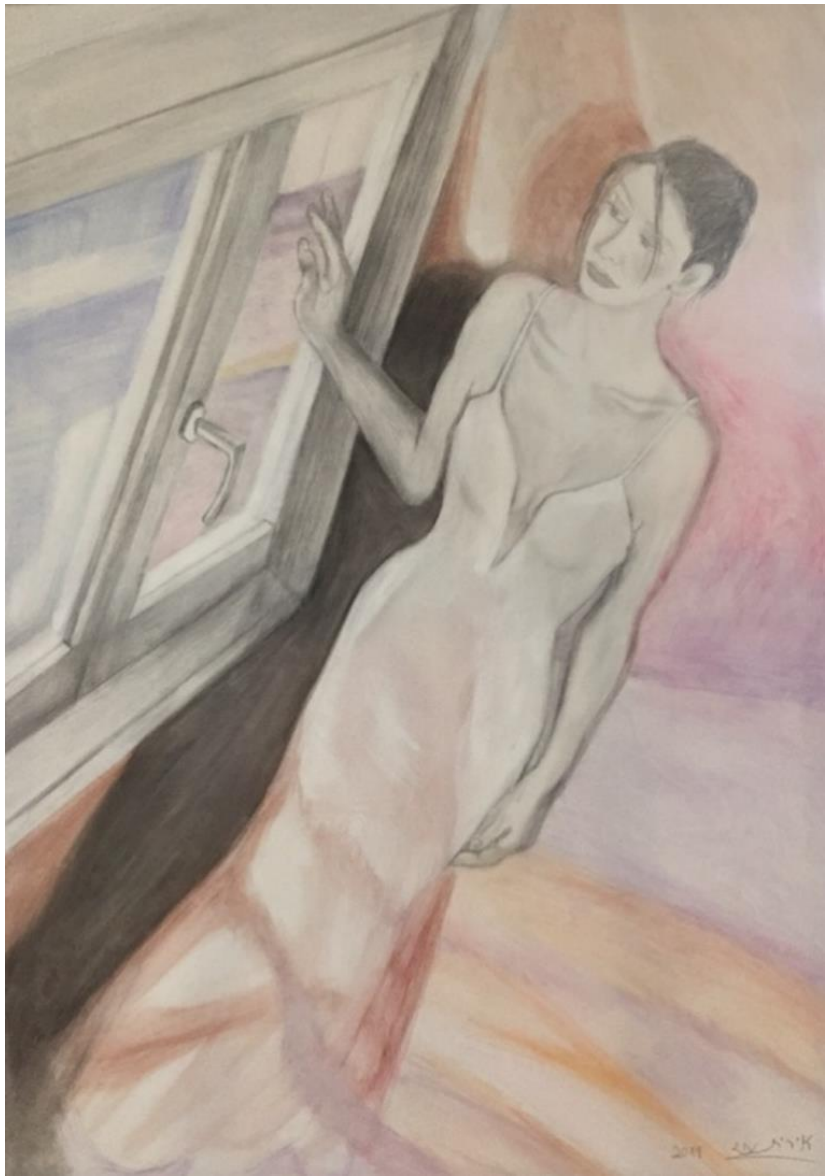

נועה טויטו ,כפר ויתקין
"כיוון לאושר", צילום וכיתוב

נועה טויטו, כפר סירקין
"דוממים חיים בטבע", צילום

מעיין קליין, עין יהב
צילום

יריב יוסף, גאולים
"אביב חסר", צילום

יריב יוסף, גאולים
"ימי קורונה במושב גאולים", צילום

יריב יוסף, מושב גאולים
"סיפורי לוחמים בימי קורונה, ערב יום הזיכרון 2020", צילום

יעל פינק, "אסתטיקה של סופרמרקטים", צילום

יעל פינק, "עד אפס מקום", צילום

עודד כחילה, באר טוביה
יצירה בימי קורונה- "לוחם האור", יציקת אלומניום פלדת אלחלד

עודד כחילה, באר טוביה
"הוירוס", רישום עיפרון , צביעה ממוחשבת

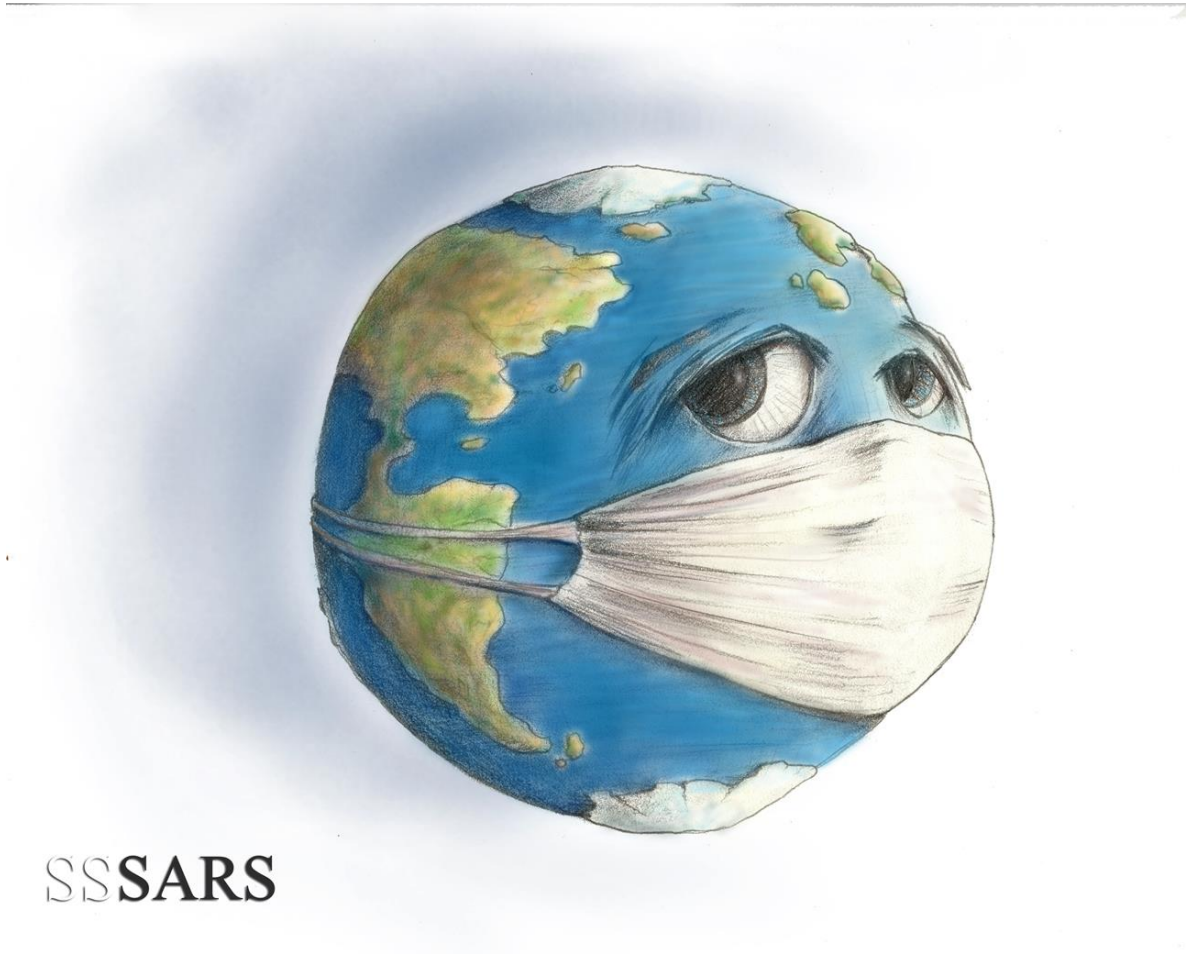

שרה זולדן , שלומית, חבל אשכול

"געגועים לנופים וסביבה מעבר למסכה" ציורי פנים עם צבעי מים לגוף

שרה זולדן , שלומית, חבל אשכול

"שדה נוריות" ציורי פנים עם צבעי מים לגוף

שרה זולדן , שלומית, חבל אשכול

"שדה חיטה" ציורי פנים עם צבעי מים לגוף

מעיין תדמור, כפר נטר
"בארץ הצבר", אקריליק על בד

מעיין תדמור, כפר נטר
"בדידות מזהרת", שמן על בד

לינדה ארונסון, נווה ירק
"מרום בקורונה", טכניקה מעורבת

לינדה ארונסון, נווה ירק
טכניקה מעורבת

כרמלה זק, צופית

"מפגש חברות אחרי הקורונה", ריקמה ידנית, טלאים, טכניקת טקסטיל מעורבת

לאה מהלר, שדה משה
"נוף" לבד, חוטי צמר וסיבים

לאה מהלר, שדה משה

"תוכים, ממשיכים לצייץ גם בקורונה" צריבה על עץ ודיו

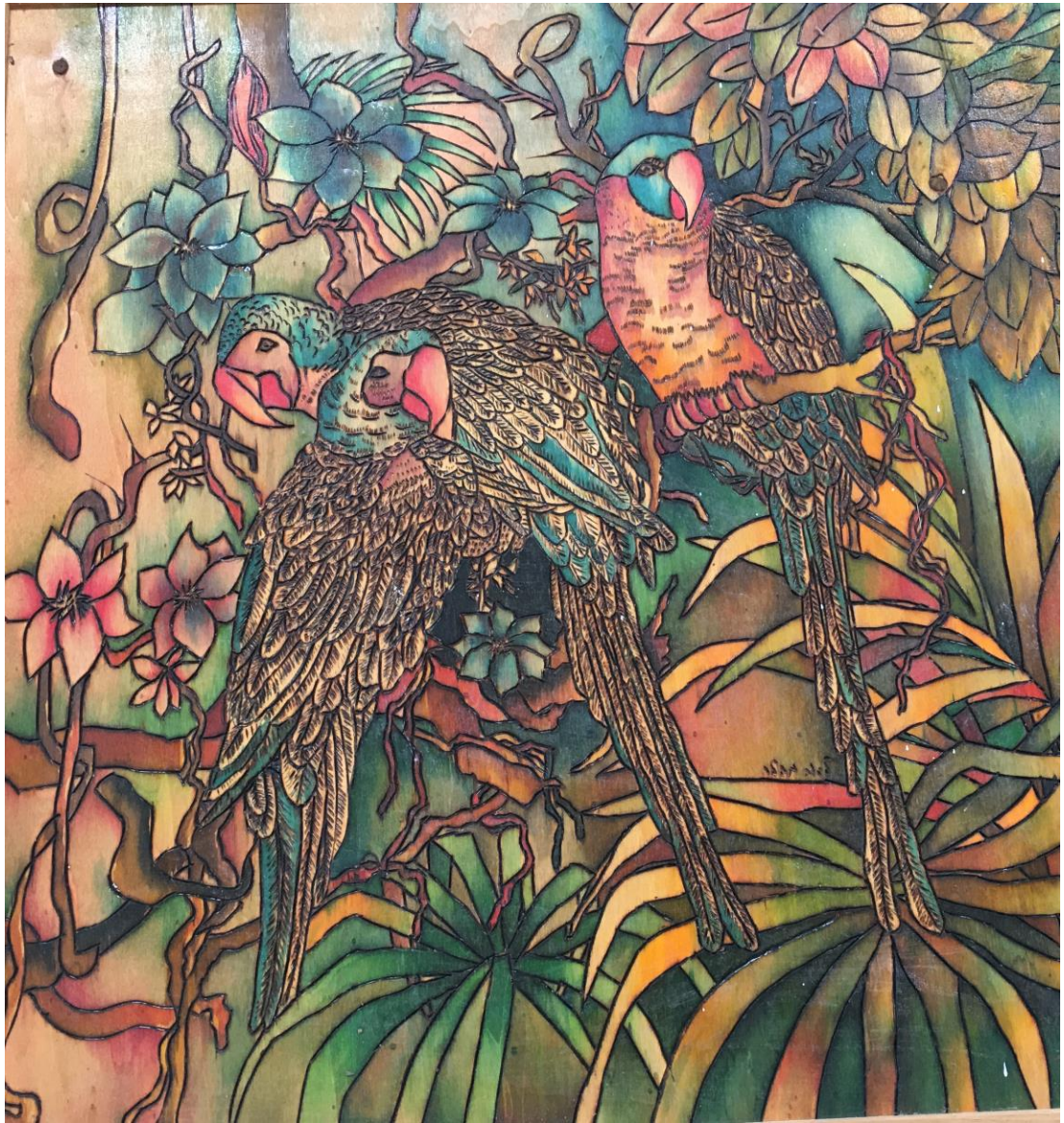

גונן ישר ,רמות השבים
"אם ובת", רישום

גרינקל רפאל דרור, מושב בני דרור
"אהבה וכמיה בימי קורונה", שמן על בד

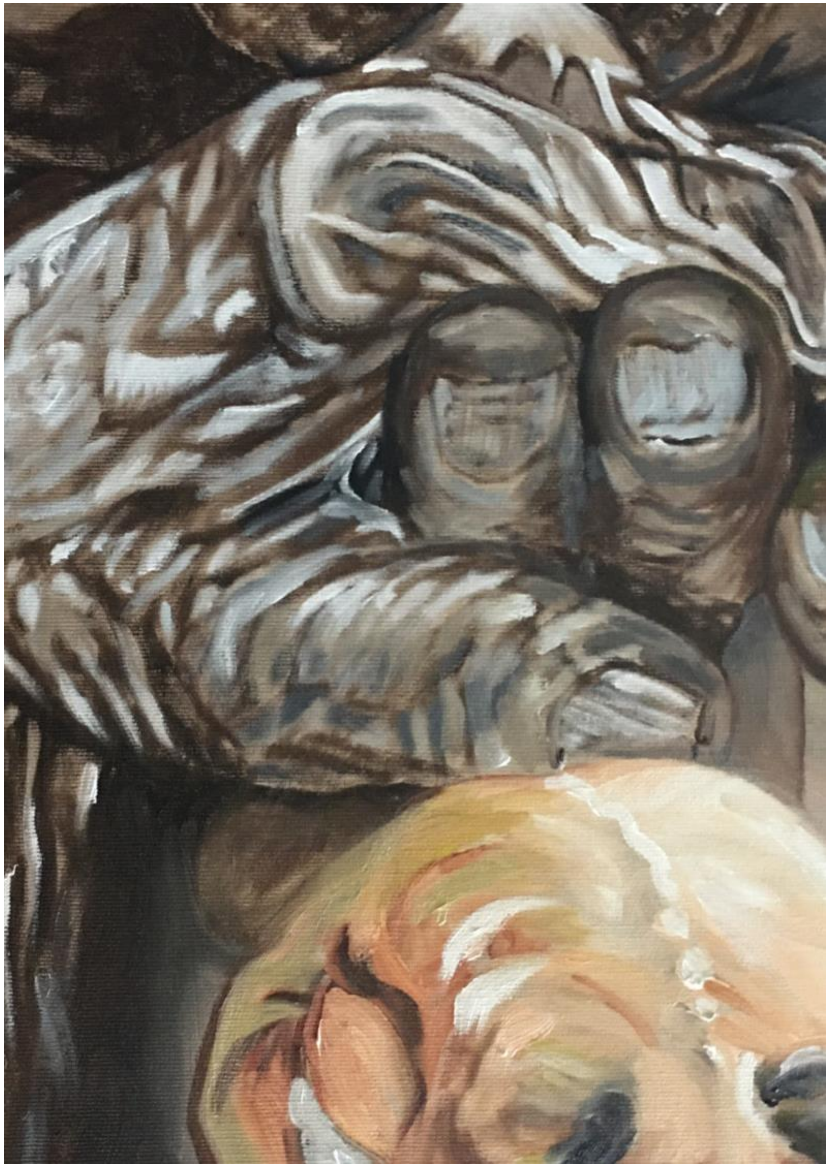

גרינקל רפאל דרור, מושב בני דרור
"רקבון בהסגר הקורונה", שמן על בד

יעקב דותן, נהורה,
"בדידות בצל הקורונה" אקריליק על בד

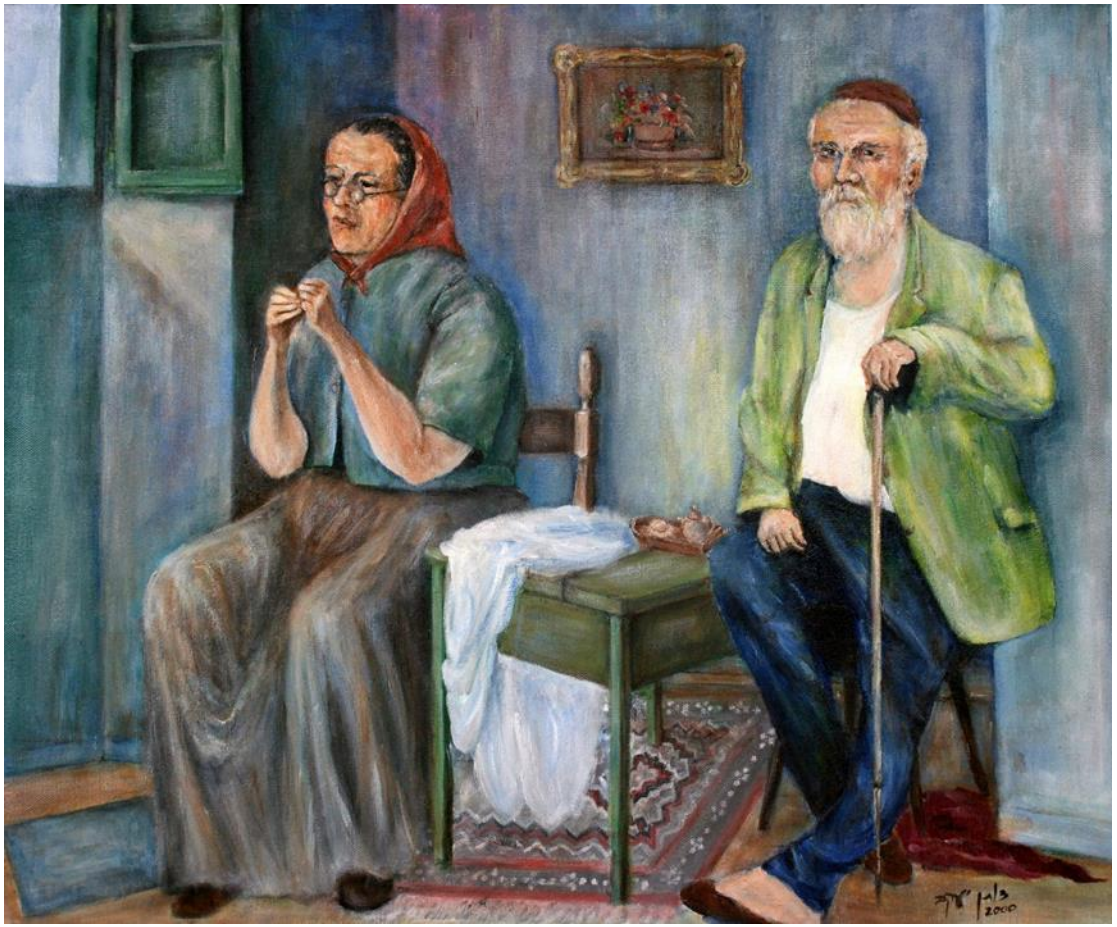

יעקב דותן, נהורה

"נסיעה על כביש 35, יום קודר מבשר את בוא הקורונה" אקריליק על בד

ליאורה בנקל, בצרה
"נופים ריקים מאדם", אקריליק וטכניקה מעורבת

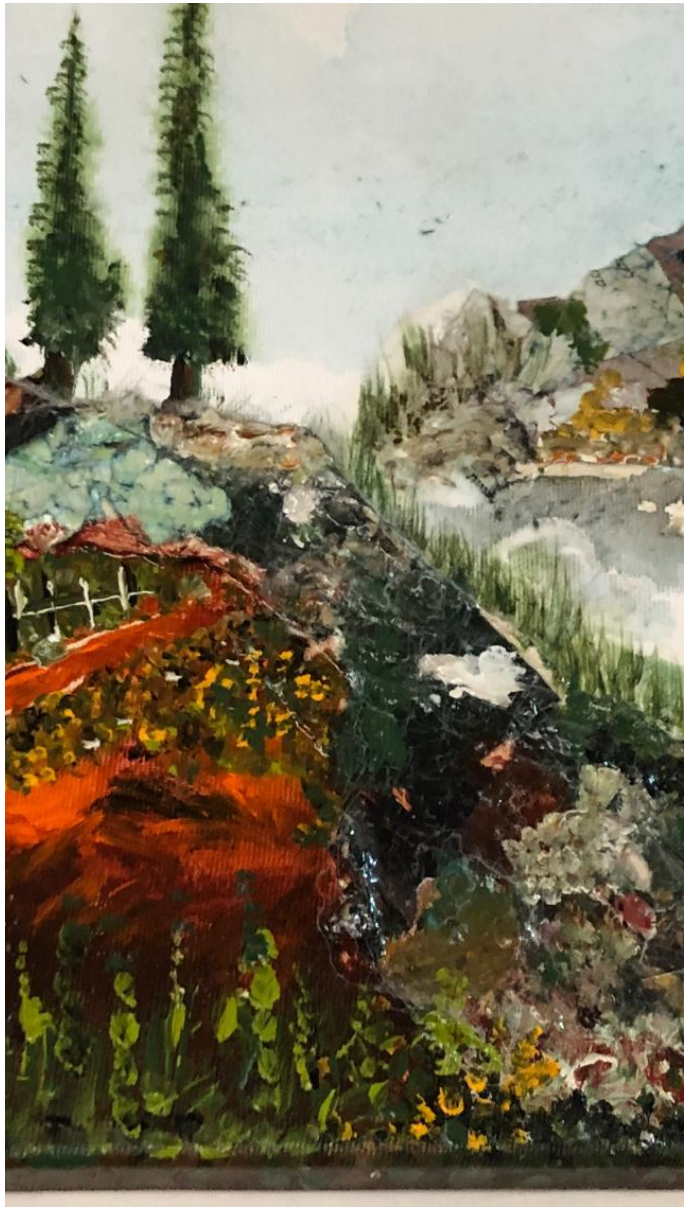

ליאורה בנקל, בצרה
"מבודד", טכניקה מעורבת

נחמה ברוך, נווה
"מניין חצרות", צילום

נחמה ברוך, נווה,
"כסאות מחכים למניין", צילום

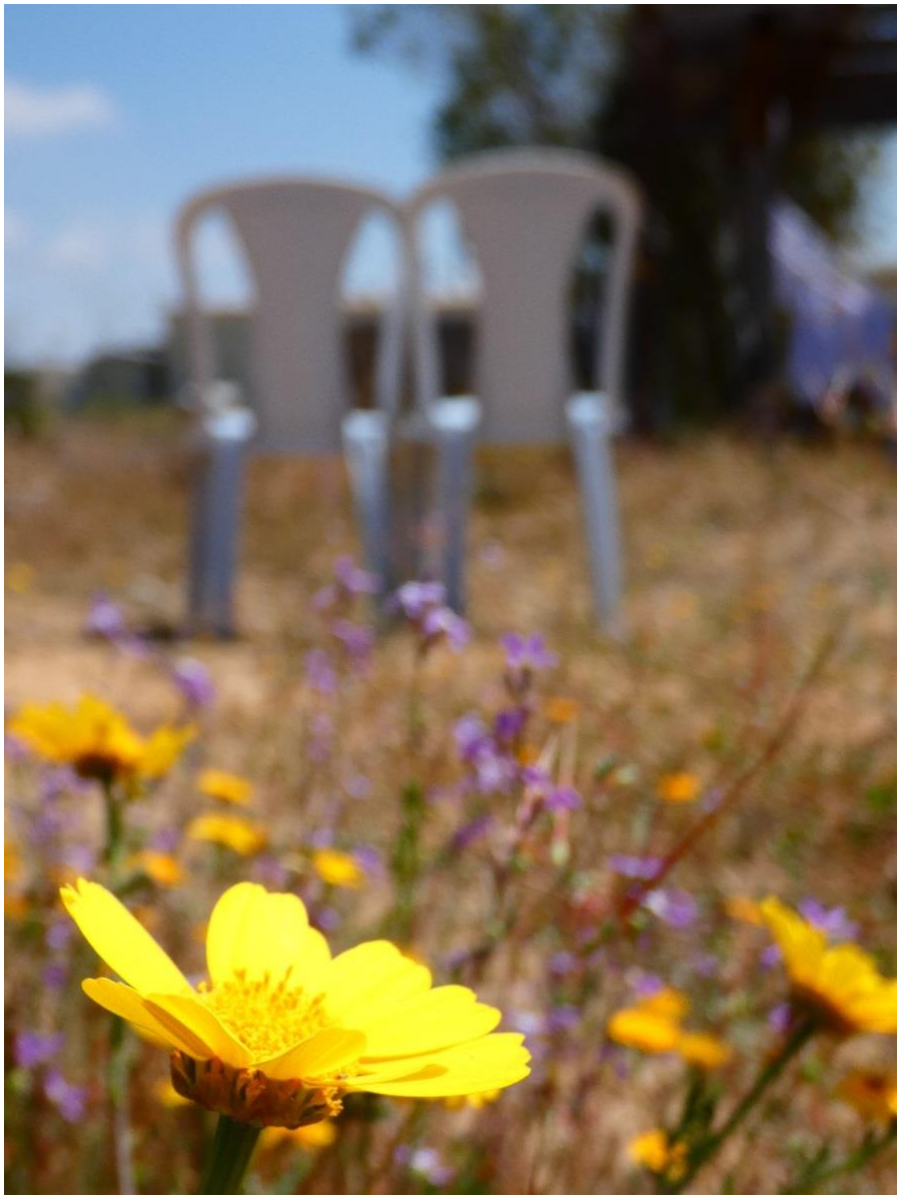

דבורה רוזן, סתריה,
"צוייר בימי קורונה", שמן על בד

דבורה רוזן, סתריה, "500 מטר מהבית", שמן על בד

בת שבע החרמוני, בית אריה
"תוהו ווהו" עץ, צבעי שמן, טכניקה מעורבת

בת שבע החרמוני, בית אריה
"תוהו ווהו", צבעי שמן , רשת דייגים, טכניקה מעורבת

אורית ענתבי, נוה ירק
"מה יהיה?", שמן על בד

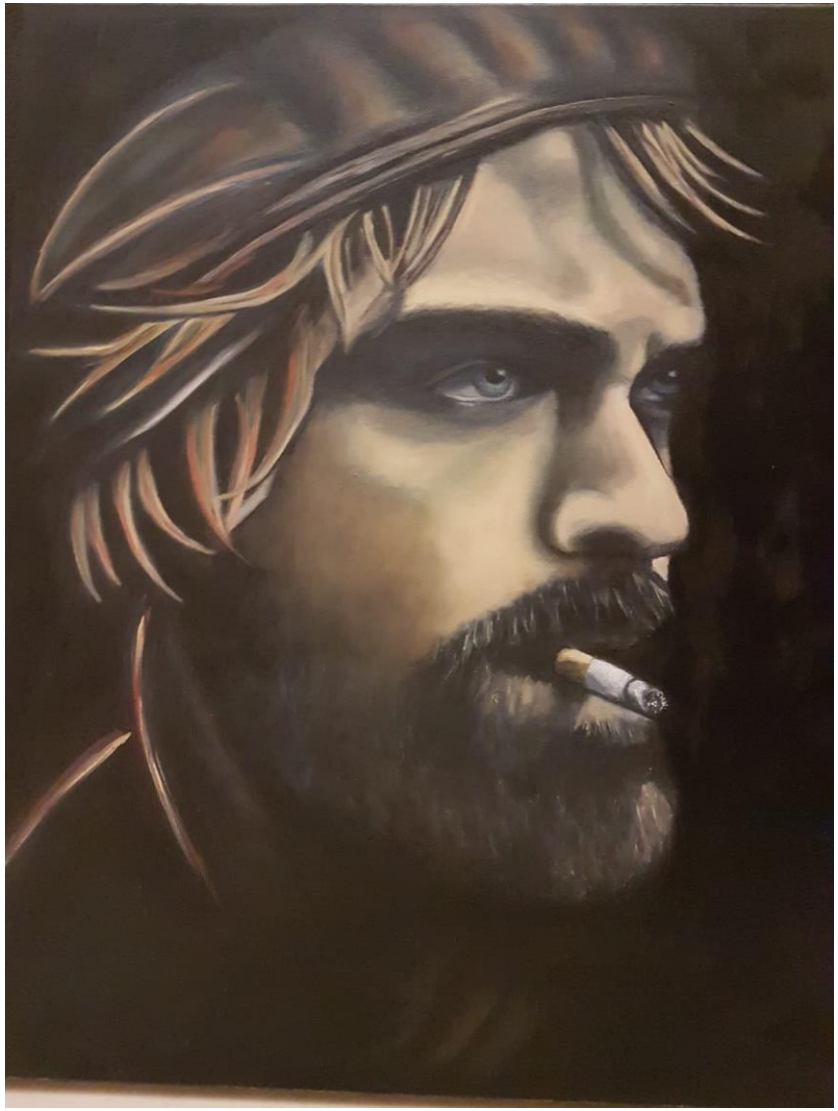

כלנית קין, רמות השבים
"כף ידי השמאלית" צילום

כלנית קין, רמות השבים
"ביצי זהב", צילום

כלנית קין, רמות השבים
"שחיה צורנית", צילום

סיון וולפוביץ מושב ירקונה
"יום בחיי משפחתי בימי קורונה", צילום

עדנה זמיר, יושיביה
"והחיטה צומחת שוב", צילום

טובי בן הרצל, עולש
איור האמצעות עט דיגיטלי

טובי בן הרצל, עולש
איור האמצעות עט דיגיטלי

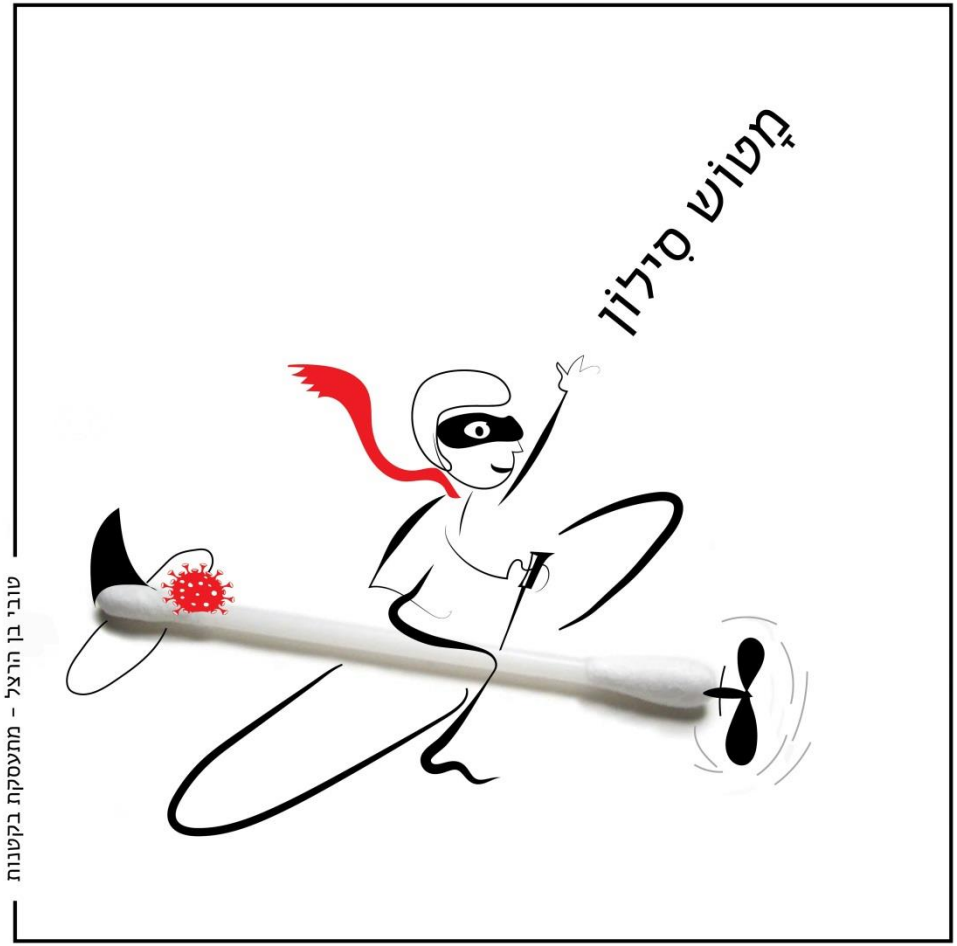

טובי בן הרצל, עולש
איור האמצעות עט דיגיטלי

רויטל סקס, כפר מעש
"אימה", שמן על בד

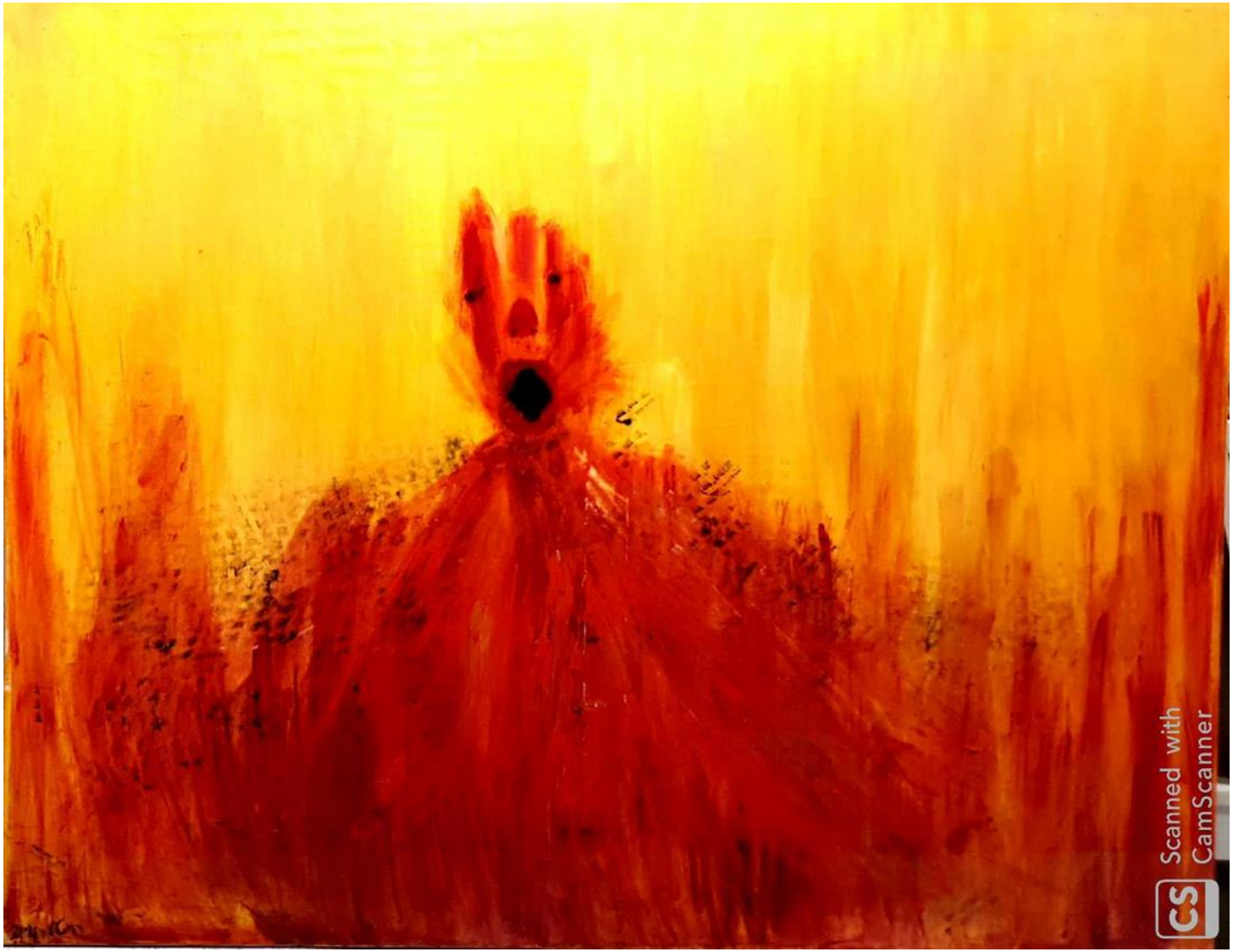

Scanned with CamScanner

אתי חיימוביץ', גבעת ח"ן

"ימי קורונה - לבד על הצוק עם ורוד של אופטימיות" אקריליק על בד

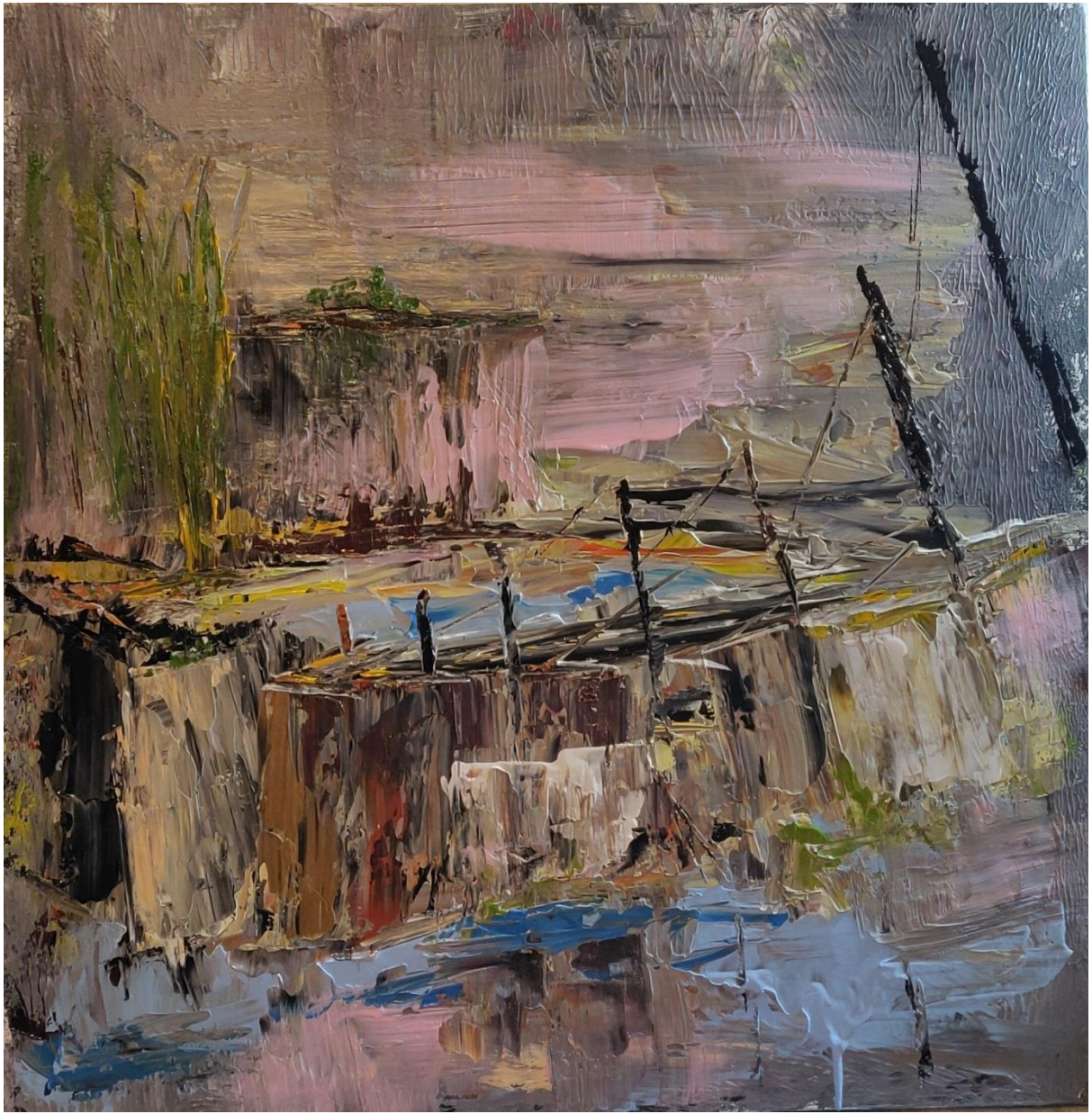

אתי חיימוביץ', גבעת ח"ן
"אופטימיות", אקריליק על בד

יעל אפרתי, ביתן אהרון
"המסכה", צילום

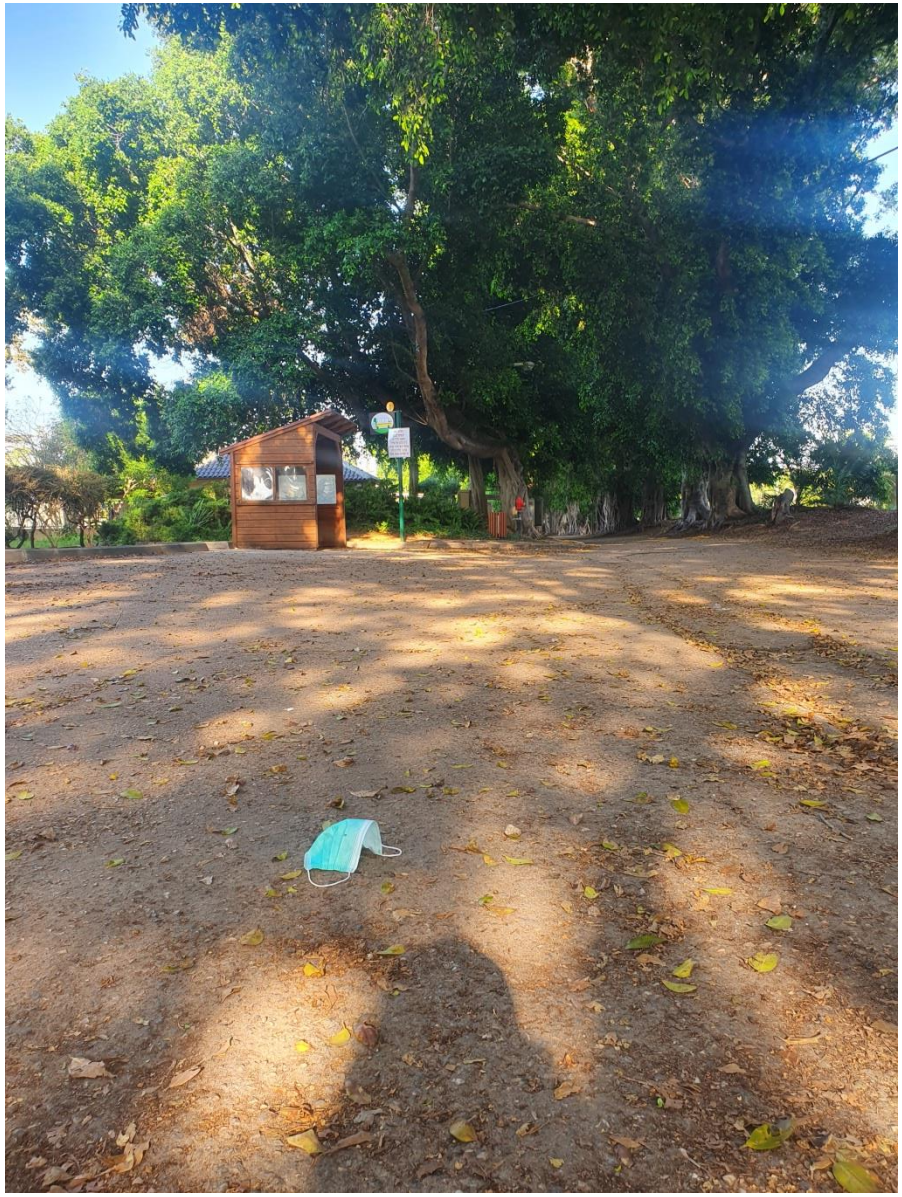

אורי שרון, כרמי יוסף,
"אבן ברזל ונשמה, יצירה בימי קורונה", אבן ומתכת

מרים חן, גן חיים
"ללא מקהלה" קרמיקה וצביעה

שרי חיימזון, תלמי יחיאל
"זימזום בקורונה", צילום

שרי חיימזון, תלמי יחיאל
"והטבע... כהרגלו", צילום

יונה פלג, ניר אליהו
"לא נעים לראות גן סגור", צילום

אורנה קלגרד, מושב לכיש
"קולורונה", עפרונות צבעוניים

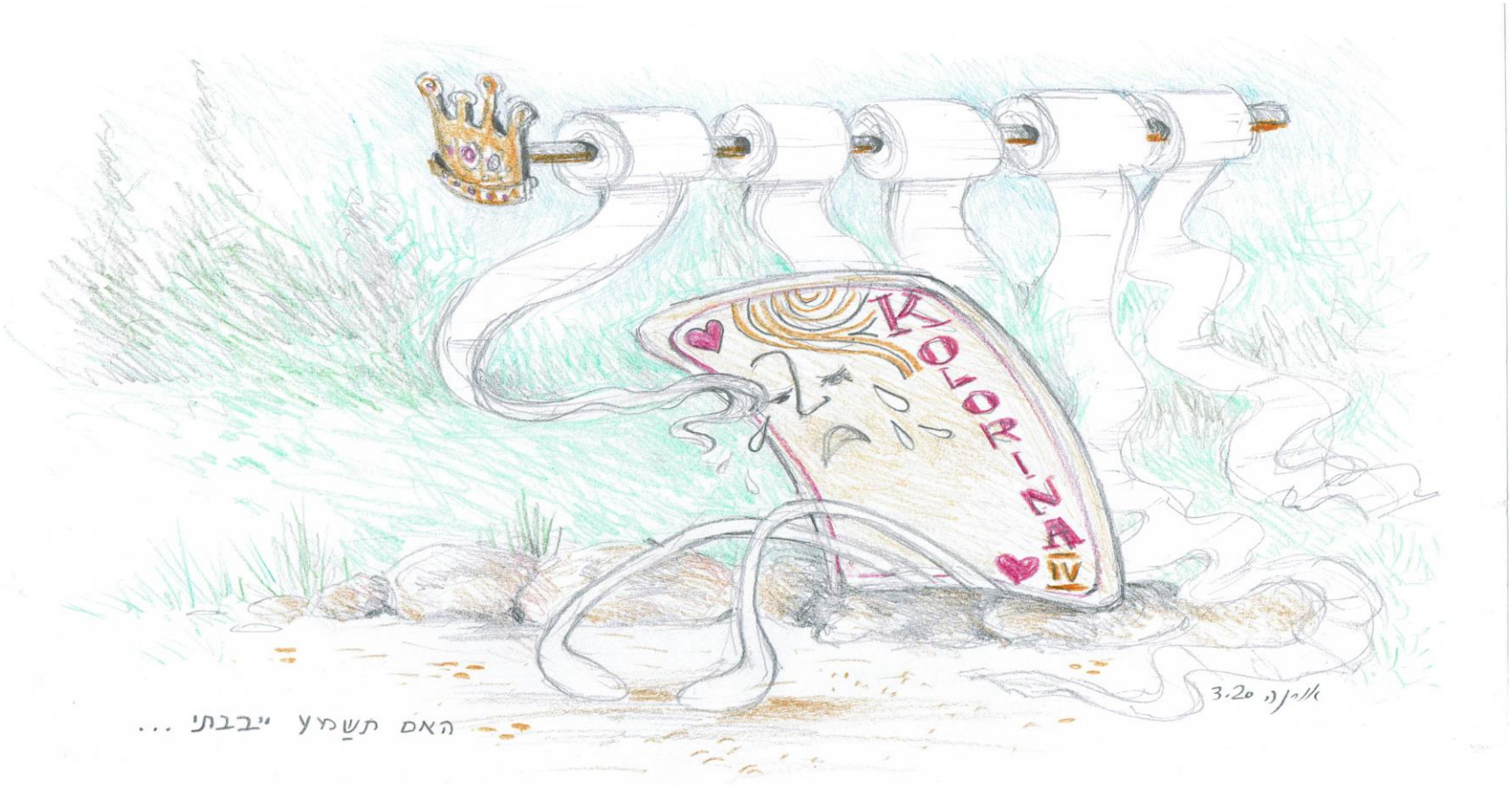

אורנה קלגרד, מושב לכיש
"קולורונה", עפרונות צבעוניים

ציפי יפעת, גן חיים

"מראות מימי קורונה" שמן על בד

אורנה אוריין, ברור חייל
טכניקה מעורבת

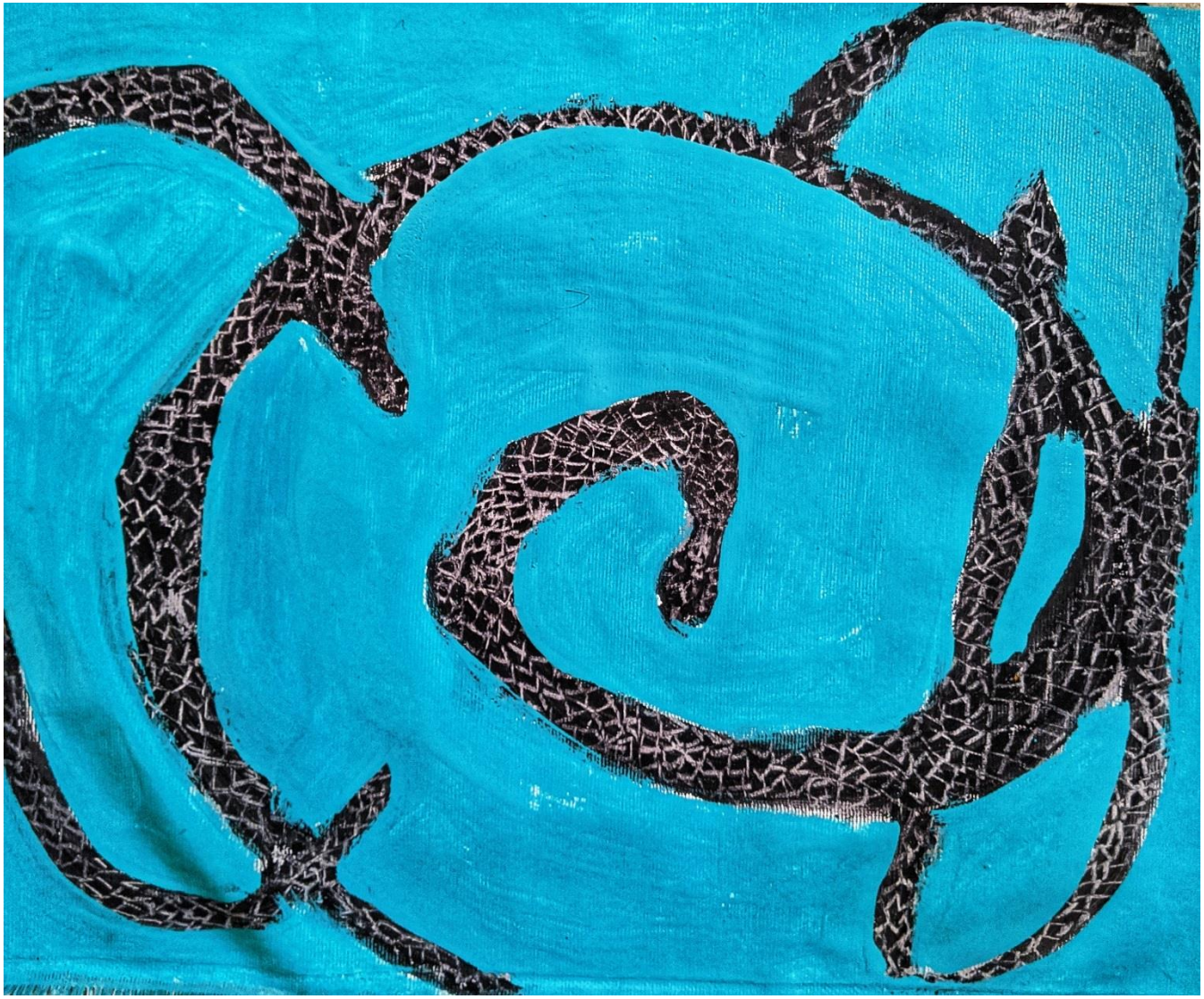

אורנה אוריין, ברור חייל,
"נזדקק למסכה", חול, צילום

איציק אקיאן ,שפיים
טכניקה מעורבת

איציק אקיאן ,שפיים
טכניקה מעורבת

יעל שריג, ירחיב
שער סגור, צילום

יעל שריג, ירחיב

שתיים מוותיקות ירחיב על קולנועית עם מסכות, צילום

יעל שריג, ירחיב, צילום

דוידה לביא, תלמי אליעזר

"אחרי הכל, מחר יפציע יום חדש...", טכניקה מעורבת,(קולאז', ציור, שירבוט)

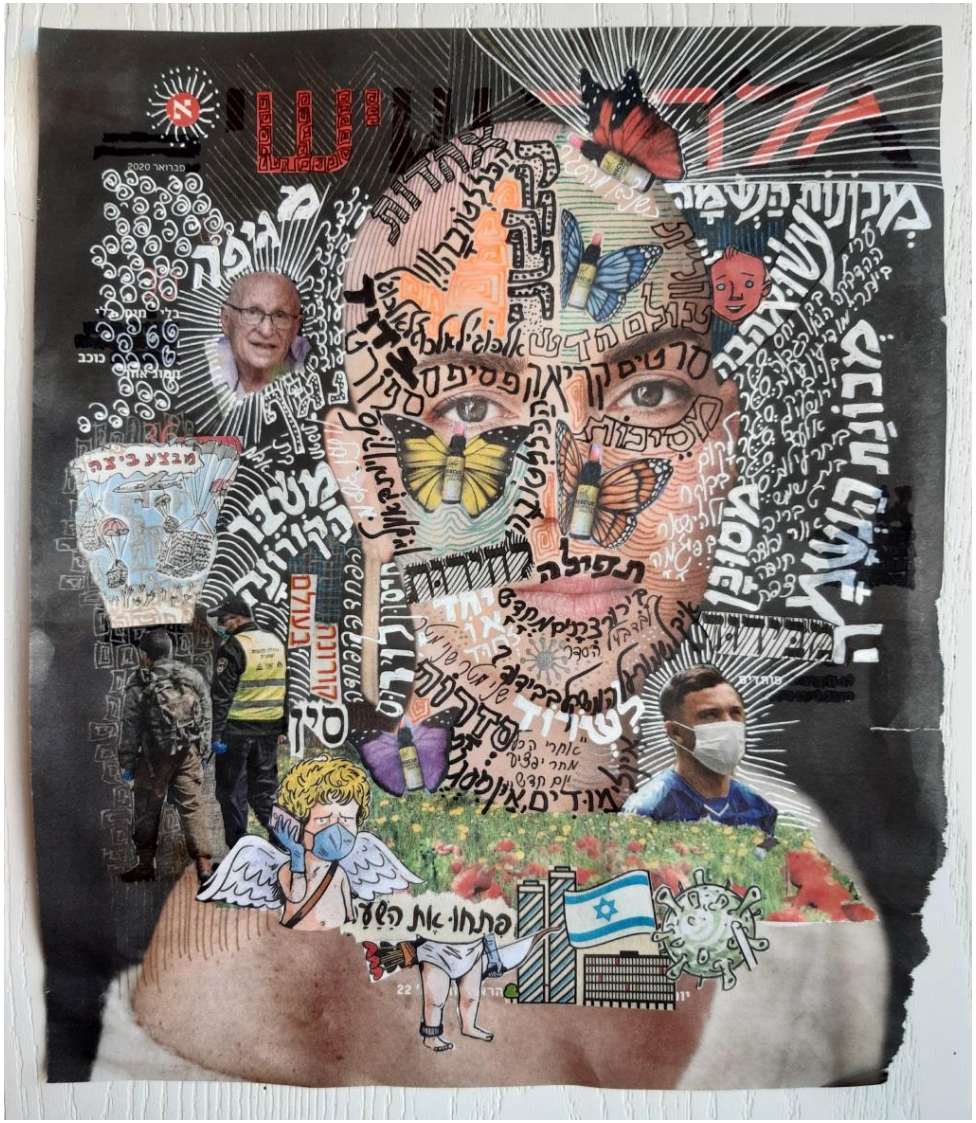

דוידה לביא, תלמי אליעזר

"שלא תעצבי עוד..." טכניקה מעורבת (קולאז', ציור, שירבוט)

מייקל קוראין, רמות מטר
"שקד בימי קורונה", שמן על בד

אהרון ויניטר, כפר מימון
יצירה בימי קורונה, פרחי זכוכית

רעות רסלר, עין הבשור

"עוד מזהיב השדה שעזבנו אז", (יהורם טהרלב), **צילום**

רעות רסלר, עין הבשור,
"כן על חסה לבדה, ירוקה וסגולה", צילום

מאביס קפלן, יזרעאל,
"תחושות בימי קורונה", שמן על בד

יונה לוי גרוסמן, עין הבשור
"סוף שבוע בנגב המערבי 2020", שמן על בד

שושי לוביש - לוי, בני דרור
"השתקפות", שמן על בד

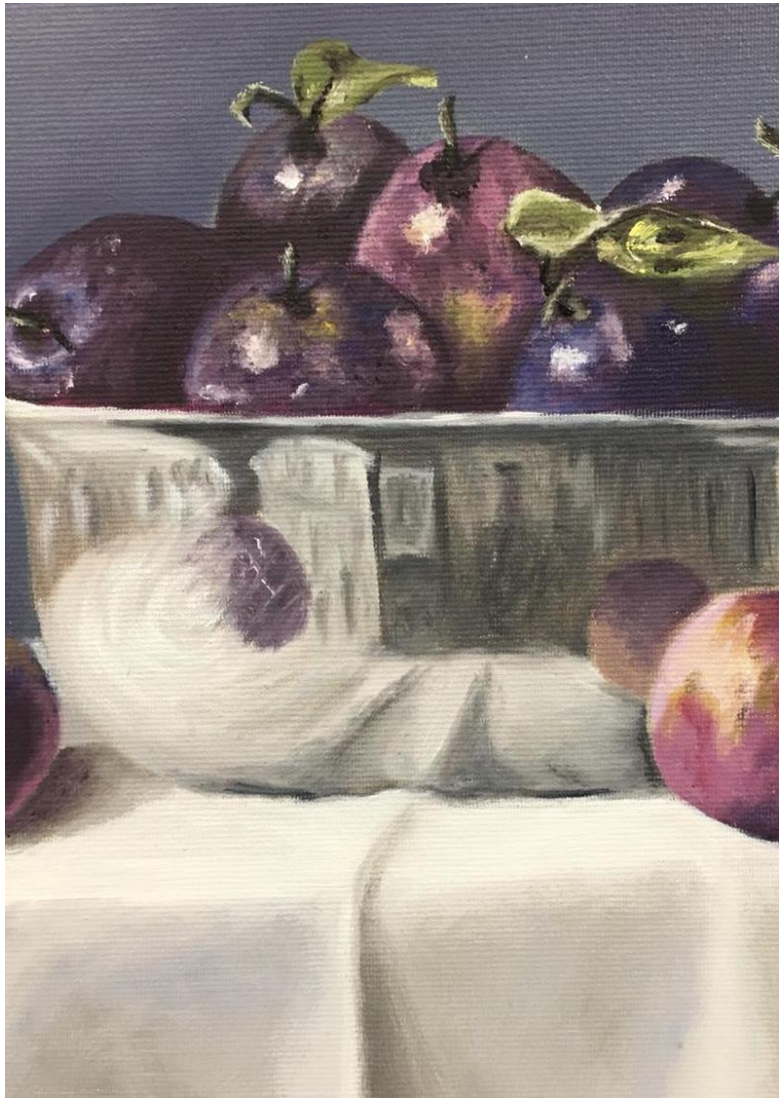

ענבר ישראלי, מושב חירות
בימי קורונה, גזירה והדבקה, קולאז

ענבל ישראלי מושב חרות

"בימי קורונה", גזירה והדבקה, קולאז

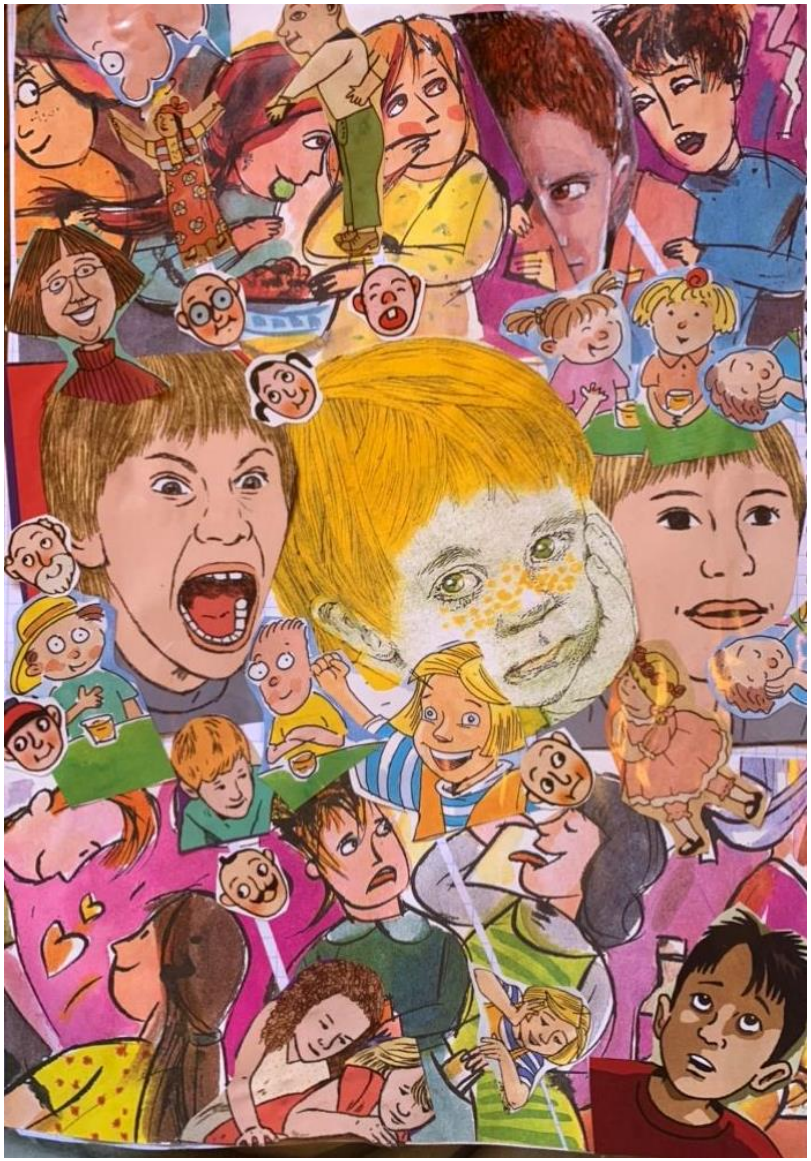

רות ולנשטיין, מושב מגשימים
אביב 2020, שדה פרגים ליד המושב, צילום

רות וולנשטיין, מושב מגשימים, "מציצים", שמן על עץ

אמנון נבון, עין יהב
"אדם בזמן קורונה", גרוטאות מתכת

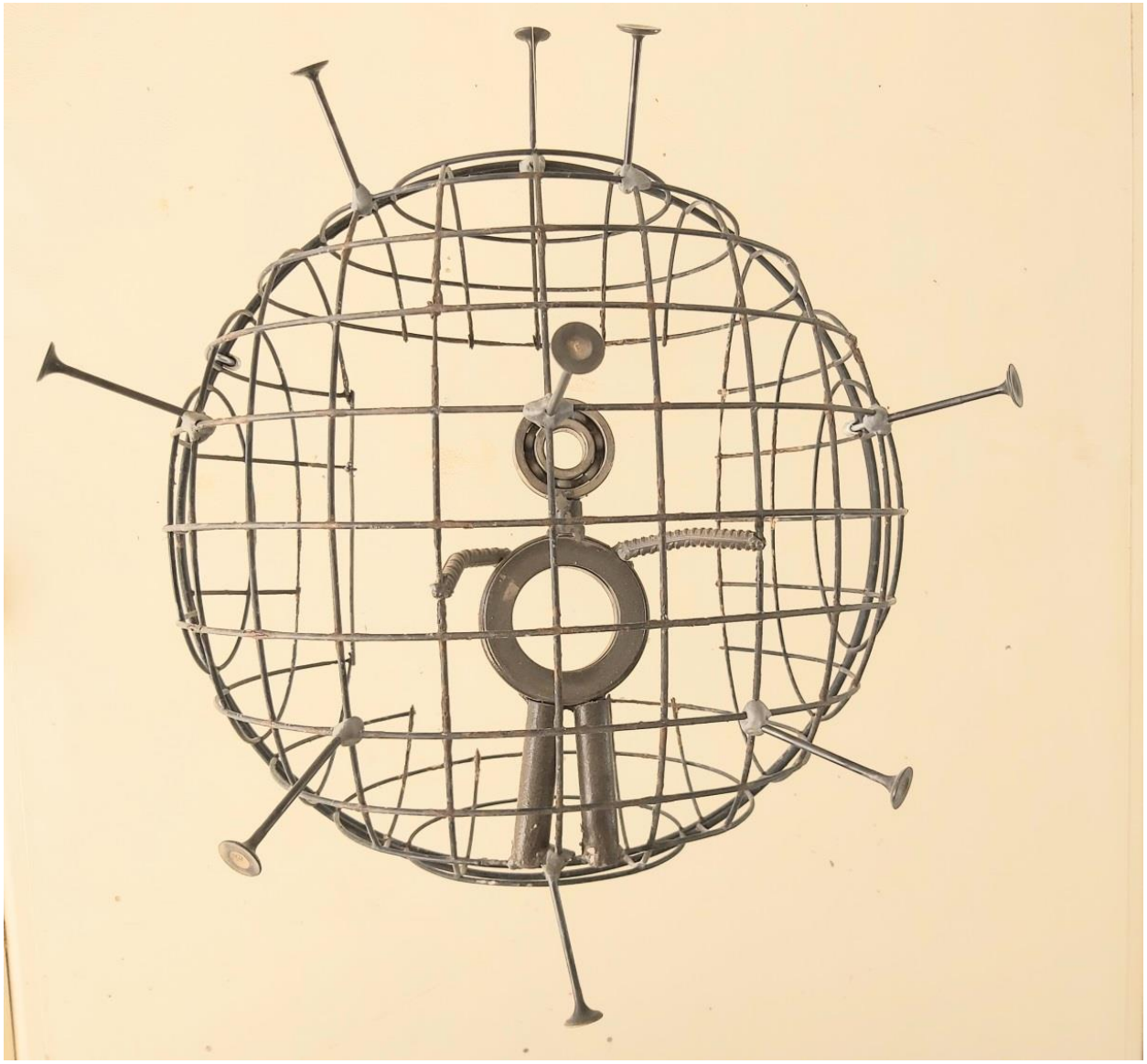

דורית חנייה, מועצת שדות נגב
"פריחה בימי קורונה", צבעי אקריליק

הילה גד הוט טל, חירות

"תדר 396- שחרור פחדים-הפיכת עצב לשמחה", אקריליק על בד

ניצה נווה, בני דרו
"כלניות הקורונה שלי", שמן על בד

ניצה נווה, בני דרור
"העבודה במשק ממשיכה", שמן על בד

יעל סונינו, רמות מאיר
"יוגה לתת ולקחת", תחריט והדפס רשת

יעל סונינו – לוי, רמות מאיר
"עול גלובלי – לילה", הדפס רשת וחיוך לינוליאום

מרתה וולף, כרמי יוסף
"מנוחה" , אקריליק על בד

שימחה אבן חיים, מושב יושיביה,
"והמדבר לא משתנה...", שמן על בד

עמוס בר אילן, בית הלוי

"נוסטלגיה בימי קורונה", שני דייגים מכינים רשת ליציאה לים- חנן וליש ומאיר ברלינר בחוף מושבת כינרת בסוף שנות השלושים- ציור בהשראת צילום של הצלם נפתלי אופנהיים

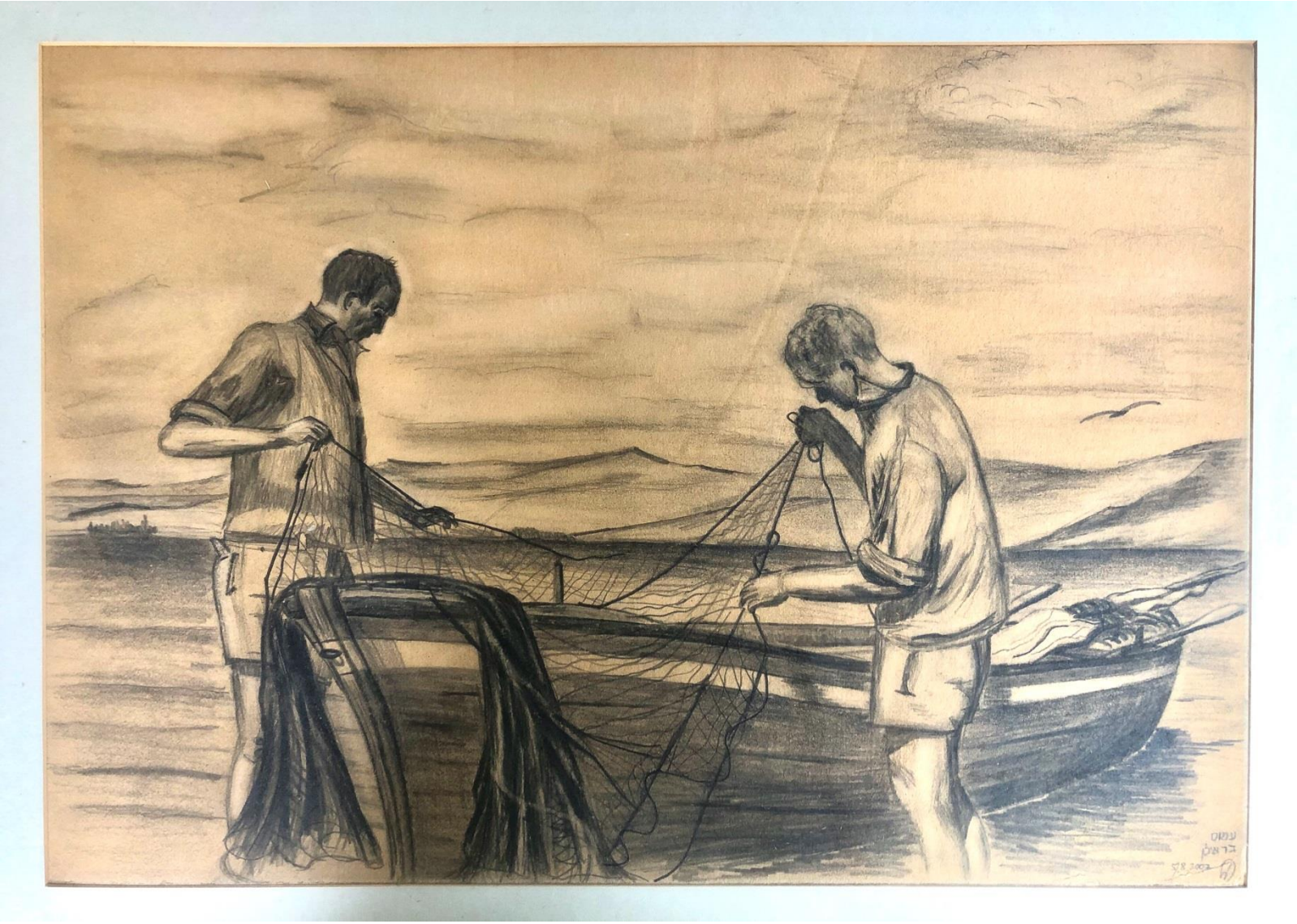

עמוס בר אילן, בית הלוי
"נוסטלגיה בימי קורונה", - סוף שנות השלושים תחילת ה- 40 של המאה הקודמת,
דייגים מעין גב יצאו בחתירה לדייג

אורית ברתיני שביט, כפר ויתקין
יצירה בימי קורונה , "חיבורים, נעמה ואני", קולאז' צילום ורדי מייד

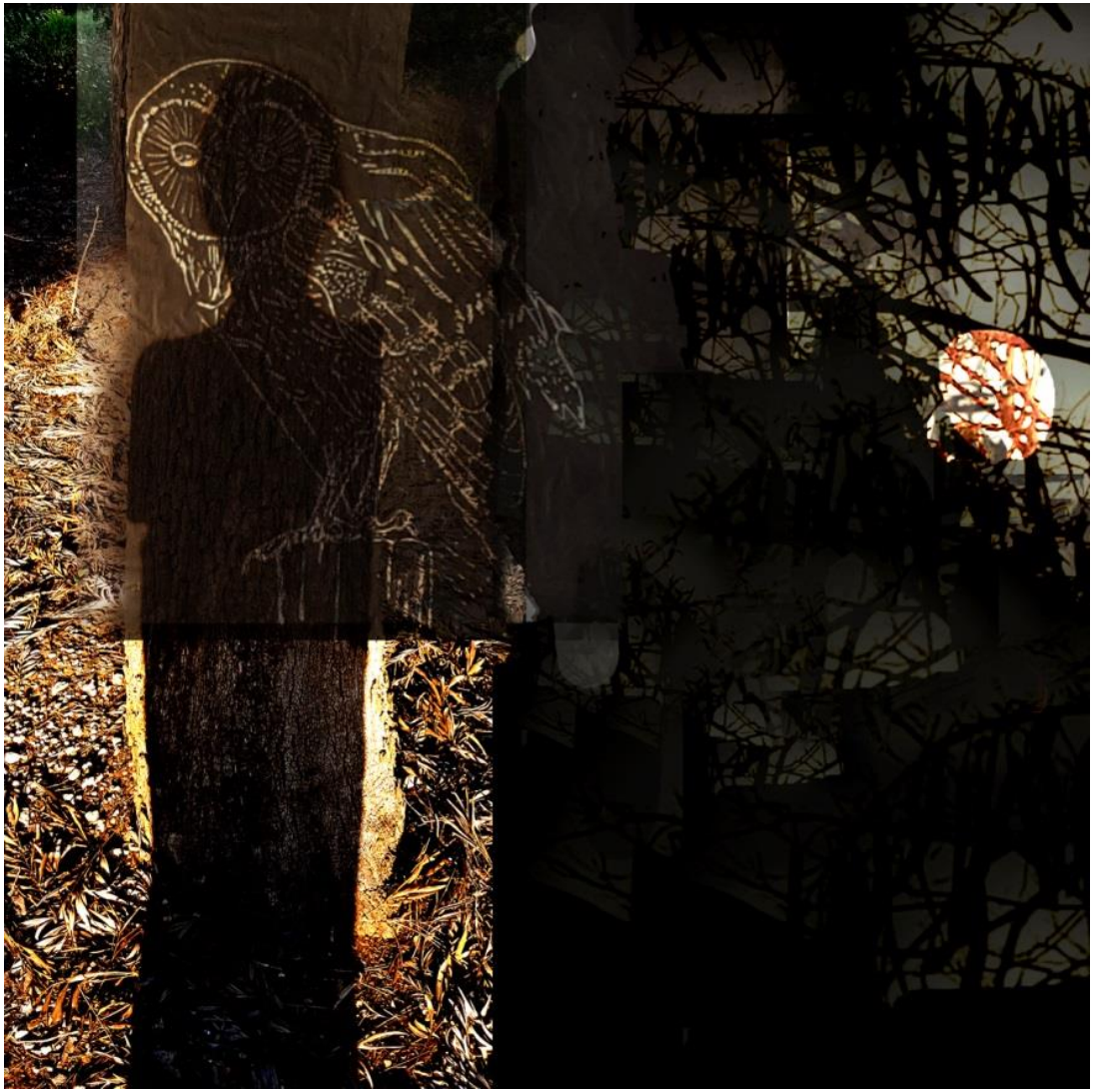

אורית ברתיני שביט, כפר ויתקין
יצירה בימי קורונה, "חיבורים, רונית ואני", קולאז' צילום

לילך רז ,גבע
"Mi alma" גואש על בד

שמעון ביטון, חרב לאת
"קורונה בודדת", פסל קינטי, שאריות נירוסטה

שמעון ביטון, חרב לאת
"ציפורים ברוח", פסל קינטי, שאריות נירוסטה

שמעיה שרעבי, נתיב העשרה
"ימי קורונה, ואין רוכב על האופנוע", טכניקה מעורבת

שמעיה שרעבי, נתיב העשרה
"גלגל המזלות שלי", טכניקה מעורבת

נעמי יסעור, עולש
"לומדים בזום?", עיסת נייר

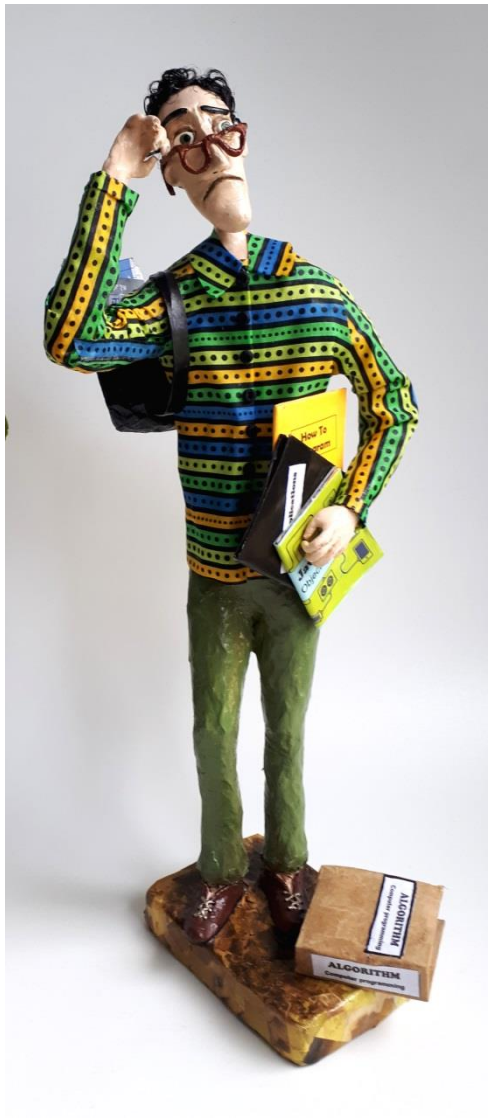

נעמי יסעור, עולש
"אוי, קורונה!", עיסת נייר

שמריה קוריאט, בני דרור
"העץ והנדנדה מחכים לכם נכדים"
קונסטרוקציית ברזל, עיסת נייר ועץ, צבעי אקריליק

רוזי שמש, גנות הדר

"העולם שאחרי", גלילי נייר טואלט וצבעי אקריליק

אריה כהן, מושב אודים
"Corona Metallica 2020" נפחות ברזל

שולי שוחט, מושב עולש,
קרמיקה, חומר לבן, אנדרגלייז צבעוני, זיגוג ולוחות נחושת

שולי שוחט, מושב עולש,
קרמיקה, חומר לבן, אנדרגלייז צבעוני, זיגוג ולוח פליז

דרה וולביץ', עולש
"השדות", שמן על בד

דרה וולביץ', מושב עולש
"מים השלווים בימים סוערים", אקריליק על בד

רותם דותן, נורדיה

יצירת משחקים בימי קורונה, "גולות", נגרות וטכניקה מעורבת

רותם דותן, נורדיה

יצירת משחקים בימי קורונה, "איזון", נגרות וטכניקה מעורבת

פנינה אפיק, בורגתה
"שלום עולם חדש", טכניקה מעורבת על בד

פנינה אפיק, בורגתה
"בראשית", טכניקה מעורבת, על עץ

כרמלה זק, צופית

"עוד תיראה, ימים טובים יגיעו" ריקמה ידנית,טלאים, טכניקת טקסטיל מעורבת

תודה מקרב לב

לכל האמנים שנטלו חלק בתערוכה מגוונת זו.

ברכות להמשך יצירה פוריה

ובריאות איתנה

בשם תנועת המושבים,

יהודה אלטון, מנהל היחידה לתרבות,

קובי שמואל, מנהל אגף חברה וקהילה

אורית לוטרינגר, אוצרת התערוכה